



Vraagprijs:
€ 300.000 K.K.

Eykerstokweg 70

HEYTHUYSEN

+31475202005
info@reuversmakelaardij.nl
reuversmakelaardij.nl

Reuvers
MAKELAARDIJ

Kenmerken

Overdracht

Vraagprijs € 300.000,- k.k.

Aanvaarding In overleg

Bouw

Type object Woonhuis, eengezinswoning, geschakelde woning

Soort bouw Bestaande bouw

Bouwperiode 1967

Dakbedekking Bitumen

Type dak Platdak

Keurmerken Energie prestatie advies

Isolatievormen Dakisolatie
Vloerisolatie

Oppervlaktes en inhoud

Perceeloppervlakte 246 m²

Gebruiksoppervlakte wonen 113 m²

Inhoud 410 m³

Oppervlakte externe bergruimte 7 m²

Oppervlakte gebouwgebonden buitenruimte 20 m²

Indeling

Aantal bouwlagen 2

Aantal kamers 5 (waarvan 4 slaapkamers)

Aantal badkamers 1

Energieverbruik

Energielabel C

CV ketel

CV ketel Vaillant HR

Warmtebron Gas

Bouwjaar 2009

Combiketel Ja

Eigendom Eigendom

Kenmerken

Uitrusting	
Aantal parkeerplaatsen	2
Warm water	CV-ketel
Verwarmingssysteem	Airconditioning Centrale verwarming
Heeft airco	Ja
Glasvezelaansluiting aanwezig	Ja
Heeft schuur/berging	Ja
Heeft een schuifpui	Ja

Kadastrale gegevens	
Eigendom	Eigen grond



Kenmerken

Woonoppervlakte

113m²

Perceeloppervlakte

246m²

Inhoud

410m³

Energie label

C

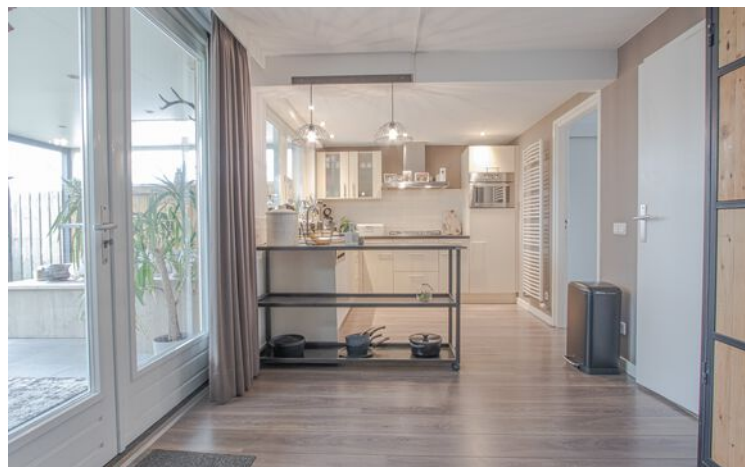

Omschrijving

Deze royale geschakelde 2-onder-1-kap woning is bij uitstek een perfecte woning voor starters en gezinnen! Lees gauw verder wat deze woning jou te bieden heeft.

Aan de rand van het dorp Heythuysen, in een kindvriendelijke buurt, ligt deze instapklare eengezinswoning met fenomenale tuinkamer met glazenwand. Aan de voorzijde is vrij uitzicht over de groenvoorziening en de Tungelroysche beek. Het centrum van Heythuysen, met vele voorzieningen, is op loopafstand bereikbaar.

Bij binnenkomst in de hal bevindt zich het modern toilet (2023), de garderobe, de meterkast met glasvezel, trappenkast en de vaste trap naar de eerste verdieping. Vanuit de hal heb je toegang tot de leefkeuken in hoekopstelling met diverse inbouwapparatuur. Vanuit de keuken is toegang tot de doorzonwoonkamer met uitzicht over het groen – de fenomenale tuinkamer en de keurig afgewerkte

berging (oudsher garage) met loopdeur. Dit zou ook een ideale ruimte kunnen zijn om een praktijk/salon aan huis te realiseren. De voor-/ en achtertuin zijn verzorgd aangelegd met achter een terras – houten tuinhuis – plantenborders en graszode met veel privacy.

Via de trappenhal is de eerste verdieping bereikbaar met een grote kast – drie slaapvertrekken en de luxe badkamer. De badkamer is uitgerust met een straks wastafelmeubel met spiegelwand – 2e zwevend closet – riante inloopdouche met glazen wand. De slaapkamers zijn afgewerkt met eigentijdse laminaatvloeren en structuurverf wanden en plafonds. De trappenhal is met fraai RVS leuning en vloerbedekking gemaakt waarbij het een echte eye catcher betreft.

Ben jij op zoek naar een woning om zo in te trekken? Dit is hem dan, wacht niet langer en plan je bezichtigingsafspraak in met onze makelaar.

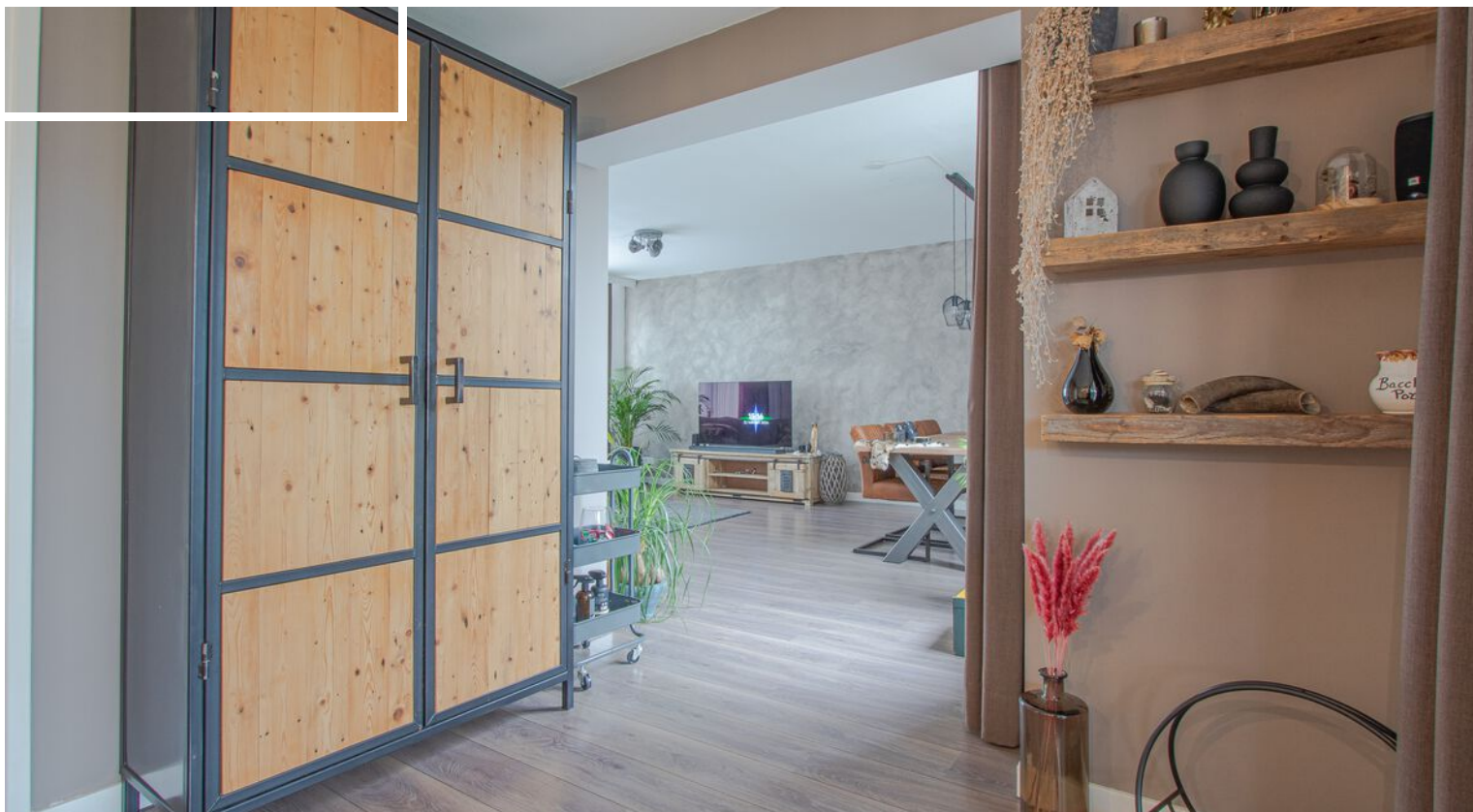

Indeling

Begane grond:

Entree/hal – meterkast – trappenkast – toilet (2023) - leefkeuken – bijkeuken/berging – eet-/woonkamer en fenomenale tuinkamer.

Eerste verdieping:

Overloop – 3 slaapvertrekken – ruime opbergkast en de luxe badkamer.

Tuin:

Luxe terrasoverkapping – graszode – plantenborders – houten tuinhuis en oprit aan de voorzijde voor tenminste twee personenauto's.

Bijzonderheden:

- Definitief energielabel C, geldig tot 05-12-2028, registratienummer 166476912;
- Keuken is uitgerust met gas comfort kookplaat – RVS afzuigkap – koelkast – vaatwasser – combi magnetron en voldoende opbergruimte;
- Beneden ligt een hoogwaardige laminaatvloer met V-groef en strakke stukwerk wanden en plafonds;
- Berging (oudsher garage) beneden is v.v. plavuizen en een grote inbouw(schuif)kastenwand met loopdeur;
- Masterbedroom heeft een grote (schuif)kastenwand die achter blijft;
- Woning beschikt over hardhouten kozijnen met isolerende beglazing;
- In totaal 12 zonnepanelen, eigendom van 2023;
- Plat dak woning is in 2023 vernieuwd en extra geïsoleerd, woonkamer is van 2009;
- Twee airco installaties (2019 en 2023), waardoor extreem lage stookkosten;
- Alle maten, plattegronden zijn indicatief, waaraan verder geen rechten ontleend kunnen worden;
- Ter bescherming van de belangen van zowel koper als verkoper, wordt uitdrukkelijk gesteld dat een koopovereenkomst met betrekking tot deze onroerende zaak eerst dan tot stand komt nadat koper en verkoper de koopovereenkomst hebben getekend ("schriftelijkheidsvereiste");
- De termijn die wordt opgenomen voor eventuele (overeengekomen) ontbindende voorwaarden (financiering) is in de regel 6 weken na het sluiten van mondelinge overeenkomst;
- De waarborgsom/bankgarantie is 10% van de koopsom. De koper dient deze 2 weken ná het vervallen van de ontbindende voorwaarden bij de desbetreffende notaris te deponeren;
- Koper is te allen tijde gerechtigd voor eigen rekening een bouwkundige keuring te (laten) verrichten dan wel andere adviseurs te raadplegen teneinde een goed inzicht te verkrijgen over de staat van onderhoud.











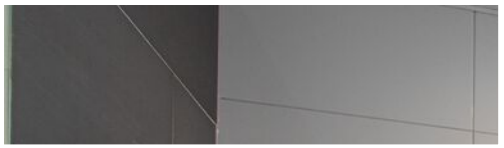





Plattegrond

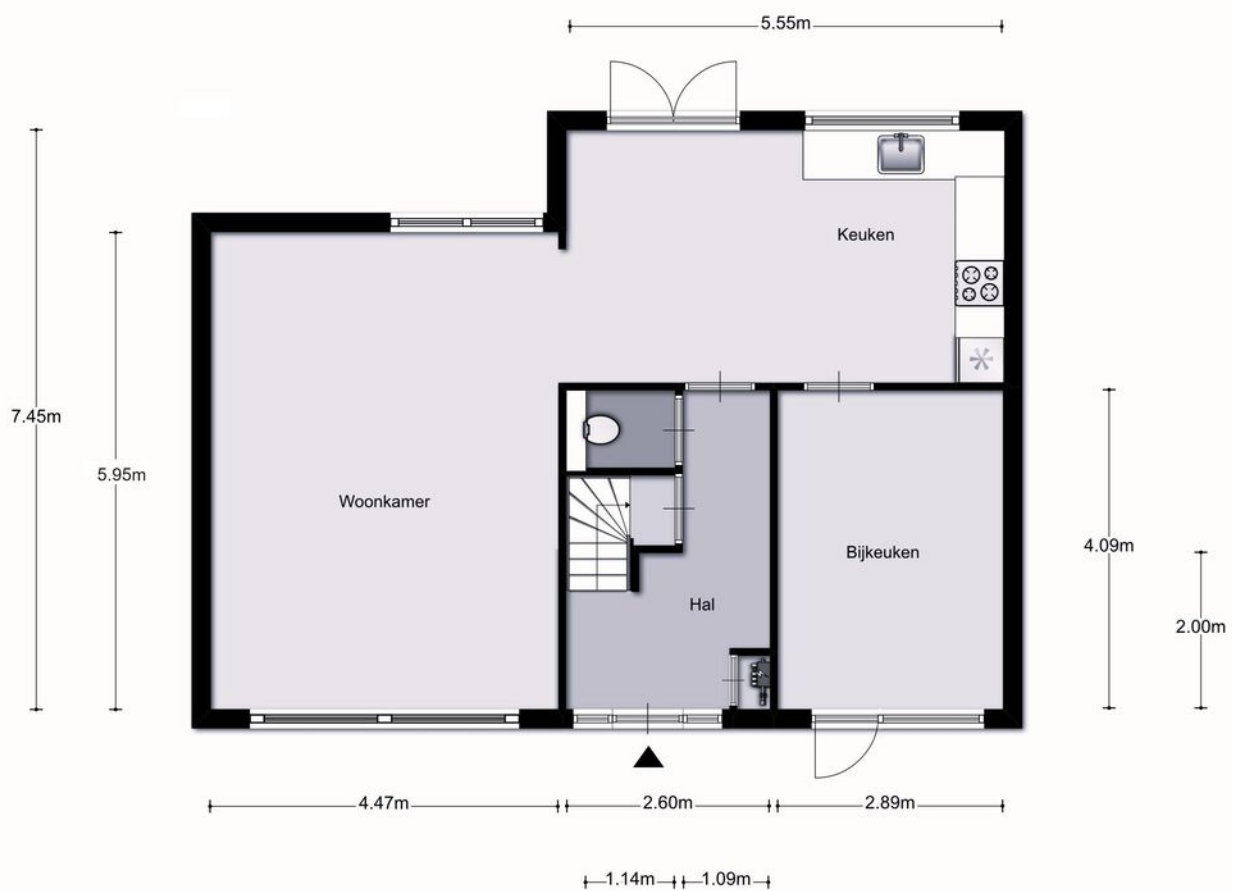

Begane grond

Alle plattegronden dienen ter illustratie waaraan geen rechten ontleend kunnen worden.

Plattegrond



Eerste verdieping

Alle plattegronden dienen ter illustratie waaraan geen rechten ontleend kunnen worden.

**LIJST VAN ZAKEN BEHORENDE BIJ:
OPDRACHT TOT DIENSTVERLENING BIJ VERKOOP / KOOPOVEREENKOMST**

betreffende het perceel: *Eyherstokweg 70 - Heitse*

Voor de onderstaande zaken -ongeacht of deze roerend dan wel onroerend zijn- geldt dat ze soms wel en soms niet in de woning achterblijven. Wilt u aangeven wat in uw situatie het geval is?

ZAKEN	blijft achter	gaat mee	kan worden/ is overgenomen	n.v.t.
- tuinaanleg/(sier-) bestrating/ beplanting/ erfafscheiding	<input checked="" type="checkbox"/>	<input type="checkbox"/>	<input type="checkbox"/>	<input type="checkbox"/>
- buitenverlichting	<input checked="" type="checkbox"/>	<input type="checkbox"/>	<input type="checkbox"/>	<input type="checkbox"/>
- tuinhuisje / buitenberging	<input checked="" type="checkbox"/>	<input type="checkbox"/>	<input type="checkbox"/>	<input checked="" type="checkbox"/>
- broeikas	<input type="checkbox"/>	<input type="checkbox"/>	<input type="checkbox"/>	<input checked="" type="checkbox"/>
- vlaggenmast	<input type="checkbox"/>	<input type="checkbox"/>	<input type="checkbox"/>	<input checked="" type="checkbox"/>
- voet droogmolen	<input type="checkbox"/>	<input type="checkbox"/>	<input type="checkbox"/>	<input checked="" type="checkbox"/>
- antenne	<input type="checkbox"/>	<input type="checkbox"/>	<input type="checkbox"/>	<input checked="" type="checkbox"/>
- brievenbus	<input checked="" type="checkbox"/>	<input type="checkbox"/>	<input type="checkbox"/>	<input type="checkbox"/>
- (voordeur)bel	<input checked="" type="checkbox"/>	<input type="checkbox"/>	<input type="checkbox"/>	<input type="checkbox"/>
- veiligheidssloten	<input checked="" type="checkbox"/>	<input type="checkbox"/>	<input type="checkbox"/>	<input type="checkbox"/>
- alarminstallatie	<input type="checkbox"/>	<input type="checkbox"/>	<input type="checkbox"/>	<input checked="" type="checkbox"/>
- rolluiken/ zonwering buiten	<input type="checkbox"/>	<input type="checkbox"/>	<input type="checkbox"/>	<input checked="" type="checkbox"/>
- zonwering binnen (zolder)	<input type="checkbox"/>	<input type="checkbox"/>	<input checked="" type="checkbox"/>	<input checked="" type="checkbox"/>
- gordijnrails	<input type="checkbox"/>	<input type="checkbox"/>	<input checked="" type="checkbox"/>	<input type="checkbox"/>
- gordijnen	<input type="checkbox"/>	<input type="checkbox"/>	<input checked="" type="checkbox"/>	<input type="checkbox"/>
- vitrages	<input type="checkbox"/>	<input type="checkbox"/>	<input checked="" type="checkbox"/>	<input type="checkbox"/>
- losse horren / rolhorren	<input type="checkbox"/>	<input type="checkbox"/>	<input checked="" type="checkbox"/>	<input type="checkbox"/>
- rolgordijnen	<input type="checkbox"/>	<input type="checkbox"/>	<input type="checkbox"/>	<input checked="" type="checkbox"/>
- vloerbedekking <i>trap</i>	<input checked="" type="checkbox"/>	<input type="checkbox"/>	<input type="checkbox"/>	<input type="checkbox"/>
- laminaatvloeren	<input checked="" type="checkbox"/>	<input type="checkbox"/>	<input type="checkbox"/>	<input type="checkbox"/>
- tegelvloeren	<input type="checkbox"/>	<input type="checkbox"/>	<input type="checkbox"/>	<input checked="" type="checkbox"/>
-	<input type="checkbox"/>	<input type="checkbox"/>	<input type="checkbox"/>	<input checked="" type="checkbox"/>
- warmwatervoorziening, te weten:	<input type="checkbox"/>	<input type="checkbox"/>	<input type="checkbox"/>	<input checked="" type="checkbox"/>
-	<input type="checkbox"/>	<input type="checkbox"/>	<input type="checkbox"/>	<input checked="" type="checkbox"/>
- c.v. met toebehoren	<input checked="" type="checkbox"/>	<input type="checkbox"/>	<input type="checkbox"/>	<input type="checkbox"/>
- klokthermostaat	<input checked="" type="checkbox"/>	<input type="checkbox"/>	<input type="checkbox"/>	<input type="checkbox"/>
-	<input type="checkbox"/>	<input type="checkbox"/>	<input type="checkbox"/>	<input type="checkbox"/>
- (voorzet) openhaard met toebehoren, te weten:	<input type="checkbox"/>	<input type="checkbox"/>	<input type="checkbox"/>	<input checked="" type="checkbox"/>
-	<input type="checkbox"/>	<input type="checkbox"/>	<input type="checkbox"/>	<input type="checkbox"/>
-	<input type="checkbox"/>	<input type="checkbox"/>	<input type="checkbox"/>	<input type="checkbox"/>
- kachels	<input type="checkbox"/>	<input type="checkbox"/>	<input type="checkbox"/>	<input checked="" type="checkbox"/>
- isolatievoorzieningen (voorzetramen, radiatorfolie etc.) te weten:	<input type="checkbox"/>	<input type="checkbox"/>	<input type="checkbox"/>	<input type="checkbox"/>
-	<input type="checkbox"/>	<input type="checkbox"/>	<input type="checkbox"/>	<input type="checkbox"/>
-	<input type="checkbox"/>	<input type="checkbox"/>	<input type="checkbox"/>	<input type="checkbox"/>
-	<input type="checkbox"/>	<input type="checkbox"/>	<input type="checkbox"/>	<input type="checkbox"/>
- keukenblok met bovenkasten inclusief verlichting	<input checked="" type="checkbox"/>	<input type="checkbox"/>	<input type="checkbox"/>	<input type="checkbox"/>

ZAKEN	blijft achter	gaat mee	kan worden/ is overgenomen	n.v.t.
- keuken (inbouw)apparatuur, te weten:				
- vaatwasser	<input checked="" type="checkbox"/>	<input type="checkbox"/>	<input type="checkbox"/>	<input type="checkbox"/>
gas-inductie kookplaat en RVS dampkap	<input checked="" type="checkbox"/>	<input type="checkbox"/>	<input type="checkbox"/>	<input type="checkbox"/>
- combi magnetron	<input checked="" type="checkbox"/>	<input type="checkbox"/>	<input type="checkbox"/>	<input type="checkbox"/>
- koelkast	<input checked="" type="checkbox"/>	<input type="checkbox"/>	<input type="checkbox"/>	<input type="checkbox"/>
- diepvries	<input type="checkbox"/>	<input type="checkbox"/>	<input type="checkbox"/>	<input checked="" type="checkbox"/>
- inbouwverlichting/ dimmers, te weten:				
- spots	<input checked="" type="checkbox"/>	<input type="checkbox"/>	<input type="checkbox"/>	<input type="checkbox"/>
-	<input type="checkbox"/>	<input checked="" type="checkbox"/>	<input type="checkbox"/>	<input checked="" type="checkbox"/>
- opbouwverlichting	<input type="checkbox"/>	<input type="checkbox"/>	<input type="checkbox"/>	<input type="checkbox"/>
-	<input type="checkbox"/>	<input type="checkbox"/>	<input type="checkbox"/>	<input checked="" type="checkbox"/>
-	<input type="checkbox"/>	<input type="checkbox"/>	<input type="checkbox"/>	<input checked="" type="checkbox"/>
- kasten kleding + kast keuken	<input type="checkbox"/>	<input type="checkbox"/>	<input checked="" type="checkbox"/>	<input type="checkbox"/>
- spiegelwanden	<input type="checkbox"/>	<input type="checkbox"/>	<input type="checkbox"/>	<input checked="" type="checkbox"/>
- losse kasten, boeken-, legplanken keuken	<input checked="" type="checkbox"/>	<input type="checkbox"/>	<input type="checkbox"/>	<input type="checkbox"/>
- wastafels met accessoires	<input checked="" type="checkbox"/>	<input type="checkbox"/>	<input type="checkbox"/>	<input type="checkbox"/>
- toiletaccessoires (toiletrolhouder, toiletbril, spiegel etc.)	<input checked="" type="checkbox"/>	<input type="checkbox"/>	<input type="checkbox"/>	<input type="checkbox"/>
- kastje onder en langs de vaste wastafel	<input checked="" type="checkbox"/>	<input type="checkbox"/>	<input type="checkbox"/>	<input type="checkbox"/>
-	<input type="checkbox"/>	<input type="checkbox"/>	<input type="checkbox"/>	<input checked="" type="checkbox"/>
- badkameraccessoires (planchet, spiegel, kranen, deuchescherm etc.)	<input checked="" type="checkbox"/>	<input type="checkbox"/>	<input type="checkbox"/>	<input type="checkbox"/>
- sauna met toebehoren, te weten:	<input type="checkbox"/>	<input type="checkbox"/>	<input type="checkbox"/>	<input checked="" type="checkbox"/>
- zonnepanelen 12x + omvormer.	<input checked="" type="checkbox"/>	<input type="checkbox"/>	<input type="checkbox"/>	<input checked="" type="checkbox"/>
- airco boven + onder	<input checked="" type="checkbox"/>	<input type="checkbox"/>	<input type="checkbox"/>	<input checked="" type="checkbox"/>
- veiligheidsschakelaar wasautomaat	<input type="checkbox"/>	<input type="checkbox"/>	<input type="checkbox"/>	<input checked="" type="checkbox"/>
- (huis)telefoon toestellen	<input type="checkbox"/>	<input type="checkbox"/>	<input type="checkbox"/>	<input checked="" type="checkbox"/>
-	<input type="checkbox"/>	<input type="checkbox"/>	<input type="checkbox"/>	<input checked="" type="checkbox"/>
-	<input type="checkbox"/>	<input type="checkbox"/>	<input type="checkbox"/>	<input checked="" type="checkbox"/>
-	<input type="checkbox"/>	<input type="checkbox"/>	<input type="checkbox"/>	<input checked="" type="checkbox"/>
- Zaken die geen eigendom van de verkoper zijn maar waarvan eventuele leasecontracten, huurkoopcontracten of huurcontracten zijn over te nemen (keukens, openhaarden, c.v.-ketels, boilers, geisers):				
- nvt	<input type="checkbox"/>	<input type="checkbox"/>	<input type="checkbox"/>	<input checked="" type="checkbox"/>
-	<input type="checkbox"/>	<input type="checkbox"/>	<input type="checkbox"/>	<input checked="" type="checkbox"/>
-	<input type="checkbox"/>	<input type="checkbox"/>	<input type="checkbox"/>	<input checked="" type="checkbox"/>
- bijzondere opmerkingen:				
- kapstok	<input type="checkbox"/>	<input type="checkbox"/>	<input checked="" type="checkbox"/>	<input type="checkbox"/>
- rek aan keuken (bar)	<input type="checkbox"/>	<input type="checkbox"/>	<input checked="" type="checkbox"/>	<input type="checkbox"/>
- langeset overkapping	<input type="checkbox"/>	<input type="checkbox"/>	<input checked="" type="checkbox"/>	<input type="checkbox"/>
- glazen schuifwand	<input checked="" type="checkbox"/>	<input type="checkbox"/>	<input type="checkbox"/>	<input type="checkbox"/>
- losse kast keuken			<input checked="" type="checkbox"/>	



Rijksoverheid

Energielabel woning

Eykerstokweg 70
6093AW Heythuysen
BAG-ID: 1640010000000723

Veel besparingsmogelijkheden

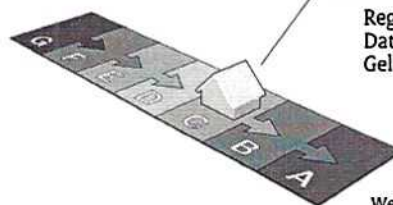

Energielabel C

Registratienummer 166476912
Datum van registratie 05-12-2018
Geldig tot 05-12-2028

Overzicht woningkenmerken

1.	Woningtype	Rijwoning niet op een hoek
	Bouwperiode	1965 t/m 1974
	Woonoppervlakte	101 t/m 120 m ²
2.	Glas woonruimte(s)	HR glas
	Glas slaapruimte(s)	HR glas
3.	Gevelisolatie	Gevel niet extra geïsoleerd
4.	Dakisolatie	Dak extra geïsoleerd
5.	Vloerisolatie	Vloer extra geïsoleerd
6.	Verwarming	Individuele CV-ketel, geïnstalleerd in of na 1998
7.	Aparte warmtapwatervoorziening	Geen apart toestel
8.	Zonne-energie	Geen zonnepanelen en geen zonneboiler
9.	Ventilatie	Geen mechanische afzuiging



Wilt u besparen op uw energierekening? Overweeg dan de volgende mogelijke maatregelen:

Een zonneboiler voor het verwarmen van uw tapwater

(Extra) isolatie van uw buitenmuren

Zonnepanelen voor het opwekken van elektriciteit

Als de besparingsmogelijkheden HR107-ketel, HR107-combiketel en/of warmtepomp tegelijk op uw energielabel verschijnen, dan is slechts één van deze maatregelen zinvol om uit te voeren. U kunt hieruit dus een keuze maken.

Goedgekeurd door:

Naam Chedoe Virenda
Examnummer 243046
KvK nummer 64537285

Afgegeven conform de regeling energieprestatie gebouwen, welke onderdeel is van de Europese richtlijn EPBD

Dit energielabel is afgegeven door Rijksdienst voor Ondernemend Nederland.

Dit energielabel kunt u altijd verifiëren op www.energielabelvoorwoningen.nl of www.zoekuwenergielabel.nl.

Disclaimer

Dit energielabel bevat maatregelen om de energieprestatie van uw woning te verbeteren. De maatregelen die op dit energielabel genoemd worden zijn maatregelen die op dit moment kosteneffectief zijn of dit naar verwachting binnen de geldigheidsduur van het energielabel worden, gebaseerd op een gemiddeld energiegebruik van de woning.

Als uw gebruik afwijkt van het gemiddeld gebruik kunnen de terugverdientijden zoals vermeld op dit energielabel afwijken.

Kadastrale kaart



Gegenereerd op: 09-02-2024 10:55:22

VRAGENLIJST
voor de verkoop van een onroerende zaak



Deze vragenlijst is samengesteld, omdat bij het kopen en verkopen van een huis (een onroerende zaak) de koper verplicht is vragen te stellen over het huis dat hij wil kopen. Als verkoper bent u verplicht zo volledig en uitvoerig mogelijk de juiste informatie te verstrekken over de staat van uw huis.

Ook voor eventuele lasten en beperkingen, zoals een hypotheek of erfdienstbaarheid van het huis, moet u voortaan informatie verstrekken. Dit is uw risico. Indien u bewust informatie over uw huis achterhoudt, kunt u als verkoper aansprakelijk worden gesteld.

Om dit zoveel mogelijk te voorkomen en u bovendien te helpen bij het verzamelen van informatie over het huis, is deze vragenlijst samengesteld. Vul daarom deze lijst zo volledig mogelijk en naar waarheid in. Heeft u nog vragen, neem dan contact op met ons. Stuur de ingevulde lijst vervolgens naar info@reuversmakelaardij.nl, want: voorkomen is beter dan genezen!

Tenslotte is een makelaar van Reuvers Makelaardij B.V. als deskundige in onroerende zaken bij uitstek de aangewezen persoon voor de voorbereiding, begeleiding, advisering en vastlegging van de aan- of verkoop van een huis.

Vragenlijst voor de verkoop van een onroerende zaak

Indien u dat nodig vindt, kunt u nadere informatie geven aan het einde van deze vragenlijst of bij de tekst. Als u twijfelt over de juiste beantwoording of als u een vraag niet begrijpt, zet dan een vraagteken bij de vraag en neem zo snel mogelijk contact op met uw Makelaar.

1. Deze vragenlijst heeft betrekking op het appartement/perceel

Adres: Eykerstokweg 70
Postcode/Plaats: 6093 AW Heythuysen
Bouwjaar: 1967

2. Aankoop

Op welke datum heeft u het appartement/perceel in eigendom gekregen? 7-12-2018
Bij welke notaris heeft deze eigendomsoverdracht plaatsgevonden (naam, adres, plaats en tel.nr.)?
notariskantoor Zuid, Havenstraat 5a
maasbracht 0475-345010

3. Erfpacht, vruchtgebruik, erfdienstbaarheden, opstal, overige rechten en verplichtingen

Rusten er zover u weet rechten op het pand, zoals erfpacht, opstalrecht, vruchtgebruik, erfdienstbaarheden, kwalitatieve rechten of verplichtingen, kettingbedingen, voorkeursrechten, optierechten, rechten van wederinkoop, huurkoop, concurrentiebedingen, etc.?

JA / NEE

Zo ja, welke?

Indien er sprake is van erfpacht of opstalrecht, hoe hoog is de canon per jaar? €

Per welke datum kan de canon worden aangepast?

Is deze eeuwigdurend of is er een einddatum bekend? Einddatum:

Is de erfpacht afgekocht?

JA / NEE

Zo ja, tot welke datum?

Bestaat de mogelijkheid de erfpachtgrond in eigendom te verkrijgen?

JA / NEE

Zo ja, voor welk bedrag? €

4. Andere overeenkomsten

Zijn er nog andere eventueel aanvullende notariële of onderhandse aktes opgesteld van het pand nadat u het in eigendom heeft gekregen?

JA / NEE

Zo ja, welke?

Of is dat eventueel het geval met één van de aangrenzende percelen?

JA / NEE

(Hierbij kunt u denken aan afspraken/regelingen m.b.t. het gebruik en/of onderhoud van een poort, tuin, schuur, erfafscheiding, garage of (mondelinge) overeenkomsten met meerdere burens, toezeggingen.)

Zo ja, welke zijn dat? schutting rechts is wel gedeeld met burens
rest is van eigen eigendom

5. Publiekrechtelijke beperkingen

Is er sprake van de Wet voorkeursrecht gemeenten, ruilverkaveling en/of onteigening?

JA / NEE

Zo ja, waarvan?

6. Grens met uw burens

Is een gedeelte van uw pand, schuur, garage of schutting gebouwd op grond van de burens of andersom?

JA / NEE

Zo ja, welk?

7. Kadastrale grenzen

Zijn er volgens u afwijkingen v.w.b. de huidige terreinafscheidingen t.o.v. de kadastrale eigendomsgrenzen?

JA / NEE

Zo ja, waaruit bestaat die afwijking?

8. Verhuur

Is het appartement/perceel/de grond geheel of gedeeltelijk aan anderen in gebruik gegeven of verhuurd?

JA / NEE

Zo ja:

- Is er een huurcontract?

JA / NEE

- Welk gedeelte is verhuurd?

- Indien er delen zijn die onder gezamenlijk gebruik vallen, welke zijn dit?

- Welke zaken zijn van de huurder en mag/moet hij verwijderen bij ontruiming (bijv. verlichting, geiser, vloerbedekking, keuken, etc.)?

- Heeft de huurder een waarborgsom gestort?

JA / NEE

- Zo ja, hoeveel? €

- Heeft u nog andere afspraken met de huurder(s) gemaakt?

JA / NEE

- Zo ja, welke?

9. Procedures

Zijn er over het pand procedures gaande bij de huurcommissie, rechter of een andere instantie (bijv. onteigening)?

JA / NEE

Zo ja, welke?

10. Lidmaatschapsrecht van Vereniging van Eigenaren of Coöperatieve Vereniging

(Indien uw pand geen appartement is, kunt u deze vraag overslaan.)

Wie is de administrateur of secretaris-penningmeester van de vereniging (naam, adres en tel.nr.)?

Wat zijn thans de maandelijkse betalingen aan de V.v.E./Coöperatieve Vereniging? €

Zijn bij dit bedrag voorschotkosten van bijv. water en/of stookkosten inbegrepen?

JA / NEE

Zo ja, welke?

Is er een opstalverzekering inbegrepen in de bijdrage V.v.E.?

JA / NEE

Is er een glasverzekering inbegrepen in de bijdrage V.v.E.?

JA / NEE

Zijn alle aan de V.v.E./Coöperatieve Vereniging verschuldigde bedragen betaald?

JA / NEE

Wat zijn de evt. schulden of exploitatiekosten van de vereniging? €

Zijn er afspraken gemaakt over vernieuwing, onderhoud of zijn er andere besluiten van de V.v.E. of Coöperatieve Vereniging die voor de koper van belang kunnen zijn?

JA / NEE

Zo ja, welke?

Wordt er voor het geplande toekomstig onderhoud een extra bijdrage gevraagd?

JA / NEE

Zo ja, hoeveel? €

Wordt er wel eens een ledenvergadering gehouden?

JA / NEE

Zo ja, ongeveer keer per jaar.

Wordt er elk jaar een overzicht opgesteld van de uitgaven en inkomsten van de V.v.E.?

JA / NEE

Zo ja, stukken graag bijvoegen.

Indien u een 'harde' vloer heeft, voldoet deze aan de isolatienorm die door de V.v.E. is gesteld?

JA / NEE

Heeft u toestemming voor de 'harde' vloer van de V.v.E.?

JA / NEE

Hebben de burens problemen met/overlast van uw vloer?

JA / NEE

11. Gebouwenverzekering

Voor welk bedrag is het appartement/de opstal verzekerd? € 246.700,00

Bij welke maatschappij/tussenpersoon? Noordhollandische / Grijsen-Küppers

Gaarne kopie van het polisblad bijvoegen.

Indien het een appartement betreft, is dit via de V.v.E./Coöperatieve Vereniging geregeld?

JA / NEE

12. Onderhoudscontracten, garanties

Zijn er onderhoudscontracten en/of garantieregelingen van goederen die mee verkocht worden (bijv. GIW-garantie, cv-ketel onderhoudsabonnement, garantie op keukenapparatuur, boiler, etc.)?

JA ☒ NEE

Zo ja, welke?

Bent u in het bezit van een GIW-certificaat en staat het op uw naam?

JA ☒ NEE

Zo ja, certificaat graag bijvoegen.

13. Terug te vorderen subsidies

Zijn er in het verleden subsidies of premies verstrekt die bij verkoop van het pand voor een deel kunnen worden teruggevorderd?

(Denk aan subsidies voor onderhoud, verbouwing, isolatie, verkoop van huurwoning e.d. Deze gelden vooral bij monumentenpanden en bijv. de particuliere woningbouwverbetering.)

JA ☒ NEE

14. Particuliere Woningverbetering

Is het u bekend dat het pand mogelijk wordt aangewezen en/of in aanmerking komt voor particuliere stads- of woningverbetering?

JA ☒ NEE

Zo ja, is er ook een begroting/kostenraming bekend van de totale kosten en evt. subsidies?

~~JA / NEE~~

Bent u ook schriftelijk akkoord gegaan met de uitvoering van de werkzaamheden?

~~JA / NEE~~

Heeft u ook gebruik gemaakt van een lening om deze werkzaamheden te bekostigen?

~~JA / NEE~~

Zo ja, bij welke bank?

Wanneer beginnen de werkzaamheden?

15. Aanschrijvingen

Zijn u door de overheid of nutsbedrijven verbeteringen of herstellingen voorgeschreven of aangekondigd die nog niet, niet volledig of niet naar behoren zijn uitgevoerd?

JA ☒ NEE

Zo ja, graag de aanschrijving/voorgeschreven herstellingen in kopie bijvoegen.

16. Onbewoonbaarverklaring

Is het pand onbewoonbaar verklaard of in het verleden onbewoonbaar verklaard geweest?

JA ☒ NEE

17. Monumenten, beschermd stads- of dorpsgezicht

Is u bekend of er een aanvraag loopt voor of een besluit is genomen tot aanwijzing van uw pand als beschermd monument/beschermd stads- of dorpsgezicht/gemeentelijk monument/beeldbepalend pand?

JA ☒ NEE

18. Verbouwingen

Is er een verbouwing uitgevoerd waarvoor formeel toestemming nodig was van de gemeente (bouwvergunning)?

JA ☒ NEE

Zo ja, welke?

Zo ja, heeft de gemeente toestemming gegeven?

~~JA / NEE~~

Zo nee, waarom niet?

19. Gebruik

Hoe gebruikt u het huis nu (bijv. woning, praktijk, winkel, opslag)? woning

Is dat gebruik volgens u en/of de gemeente toegestaan?

☒ JA ☐ NEE

Wat is thans, zoals het bij de gemeente vermeld staat, de bestemming van het appartement/perceel?

woonhuis voor eigen bewoning

20. Omzetbelasting

Is er bij verkoop sprake van een omzetbelastingheffing (bijv. omdat het voormalig bedrijfs-onroerend goed is of een woonhuis met praktijkgedeelte of, omdat u pas ingrijpend hebt verbouwd)?

JA ☒ NEE

21. Gebreken, bezwaren/Staat van de woning

- Zijn u gebreken of bezwaren bekend van de technische installaties?
(Denk hierbij aan de leidingen voor gas, water en elektra, geiser, cv, mechanische ventilatie, apparatuur, zonneschermen, kachels, thermostaat, etc.) JA / NEE
Zo ja, welke?
- Is er bij dubbele beglazing sprake van 'lekkende' ruiten (let op condensvorming tussen het glas)? JA / NEE
Zo ja, waar?
- Zijn er radiatoren/verzekers die niet warm worden?
Zo ja, welke? JA / NEE
- Zijn er radiatoren of (water-)leidingen die lekken of hebben gelekt?
Zo ja, welke? JA / NEE
- Is er voor zover u bekend sprake van chloridenschade/roestvorming (betonrot)? JA / NEE
(Betonrot komt o.a. voor in kruipruimtes van woningen gebouwd in de periode van 1965 t/m 1980 die voorzien zijn van betonnen vloerelementen van o.a. het merk Kwaaitaal of Manta. Ook andere betonelementen, bijv. balkons kunnen aangetast zijn.)
- Is het pand voor zover u bekend aangetast door houtworm, boktor, ander ongedierte, zwammen of andere schimmels? JA / NEE
Zo ja, door
- Zijn er beschadigingen aan wastafels, douche, bad, toilet(ten), gootstenen, kranen, etc.? JA / NEE
Zo ja, waar? ... gebruiks schade
- Is er sprake (geweest) van gebreken aan de fundering? JA / NEE
Zo ja, welke?
- Zijn er gebreken (geweest) aan de riolering, zoals stankoverlast, breuken, lekkages, etc.? JA / NEE
Zo ja, welke en waar?
- Heeft u last van lekkages aan de daken (gehad)? JA / NEE
Zo ja, waar?
- Heeft u het dak al eens (gedeeltelijk) laten vernieuwen/repareren? JA / NEE
Zo ja, waar en wanneer? dak woonkamer 2009, rest dak 2023
- Indien er sprake is van platte daken (dus ook van uitbouwen, garage, bergingen, etc.), hoe oud is/zijn het dak/de daken? woonkamer 2009, rest dak 2023
- Ligt er onder de huidige vloerbedekking/laminaatvloer/tegelvloer/parketvloer een andere vloer? JA / NEE
Zo ja, waar en wat voor vloer?
- Functioneren alle scharnieren en sloten naar behoren? JA / NEE
Zo nee, welke niet?
- Zijn van alle sloten sleutels aanwezig? JA / NEE
Zo nee, van welke niet?
- Zijn er isolerende voorzieningen in het pand aangebracht? JA / NEE
Zo ja, welke (bijv. dubbel glas, dak-, spouwmuur- of vloerisolatie)? hoogste dak geïsoleerd
- Is de elektrische installatie door u of de vorige eigenaar vernieuwd? JA / NEE
Zo ja, wanneer en waar? de groepen verdeling 2024
Geheel/gedeeltelijk/alle groepen/bedrading
Wanneer is de buitenzijde voor het laatst geschilderd? 2019

Wanneer is/zijn voor het laatst het open haardkanaal/rookafvoeren geveegd? nvt.....

Is uw woning aangesloten op het gemeenteriool?

JA / NEE

Zo nee, welk systeem is dan van toepassing?

Lopen de afvoeren goed door van de wastafels, douche, bad, toilet(ten), etc.?

JA / NEE

Zo nee, welke niet?

Is er voor zover u bekend een septictank in het perceel aanwezig?

JA / NEE

Zo ja, is deze nog in gebruik?

JA / NEE

Zijn er aan uw huis andere gebreken of bezwaren bekend die van doorslaggevend belang kunnen zijn voor een koper bij het nemen van een koopbeslissing?

(Denk bijv. aan verzakkingen, lekkages, etc.)

JA / NEE

Zo ja, welke?

Als in het verleden maatregelen zijn getroffen tegen een of meer van in deze vraag genoemde gebreken, dan graag aangeven welke en evt. (garantie-)bewijzen bijvoegen.

22. Vloeren

De vloer op de begane grond is van: beton/hout/anders, nl. beton + hout.....

De verdiepingvloer(en) is/zijn van: beton/hout/anders, nl.

Kwaliteit: voldoende goed.

23. Verontreinigingen

Is het u bekend of de bodem verontreinigd is of dat daar een sterke kans op bestaat?

JA / NEE

Zo ja, waarom en kent u de evt. veroorzaker van de verontreiniging?

JA / NEE

Heeft de gemeente of de provincie u een onderzoeks- of saneringsbevel opgelegd?

JA / NEE

Is of was er een olietank in de grond aanwezig?

JA / NEE

Zo ja, is deze geleegd/geschoond/verwijderd?

JA / NEE

Graag stukken bijvoegen waar e.e.a. uit blijkt (KIWA-certificaat).

Is de gevel ooit gereinigd/geïmpregneerd?

JA / NEE

Zo ja, volgens welke methode? Droog (met grit)/nat (chemisch met water nagespoeld)/anders, nl.

Is/zijn er in het pand (en/of in de schuur) eternietplaten of asbesthoudend materiaal aangebracht? (Eternietplaten zijn harde platen, ongeveer een halve centimeter dik, grijskleurig indien ze ongeverfd zijn.)

JA / NEE

Blijft er in het pand 'zeil' achter, al of niet vastgelijmd, dat is aangeschaft tussen 1960 en 1982?

JA / NEE

24. Bouwtechnische keuring

Is er een bouwtechnisch rapport van uw huis?

JA / NEE

Zo ja, graag een kopie bijvoegen.

Is er een Energie Prestatie Certificaat of een Energie Prestatie Advies aanwezig?

JA / NEE

Zo ja, welke? C.....

Zo nee, zorgt u voor de aanwezigheid ervan?

JA / NEE

25. Huur, lease

Zijn er bepaalde zaken in uw woning gehuurd of geleased (bijv. boiler/geiser/Cv-ketel/keuken/kunststof kozijnen)?

JA / NEE

Zo ja, welke?

Kan dit contract evt. door de koper(s) overgenomen worden?

JA / NEE

VRAGENLIJST

voor de verkoop van een onroerende zaak

26. Gemeente- en waterschapsbelastingen

Hoeveel betaalde u voor de laatste aanslagen?

Onroerend zaakbelasting – Zakelijk recht (eigenaar) €

Waterschapslasten €

Verontreinigingsheffing/rioolrecht €

De WOZ-waarde van de woning €

..... betreft het belastingjaar

..... betreft het belastingjaar

..... betreft het belastingjaar

..... betreft het belastingjaar

Zie bsgw aanslag 2024.

27. Energienota

Bij welk nutsbedrijf neemt u energie af?

Welk voorschotbedrag betaalt u maandelijks aan het nutsbedrijf? € 180

Wat is het meest recente jaarverbruik in m³ gas en KWh elektra? 530 m³ gas / 2611 KWh stroom

Dit bedrag heeft betrekking op water/elektriciteit/gas/kabelantenne/

↳ zonder rekening te houden met teruglevering 2875 kwh.

28. Achterstallige betalingen

Heeft u alle gemeentelijke belastingen die u verschuldigd bent al betaald?

Heeft u, indien van toepassing, alle erfpachtcanon betaald?

JA / NEE

JA / NEE

29. Oplevering

De vermoedelijke en/of door u gewenste opleverdatum zal zijn:

in onderling overleg 3 mnd is haalbaar.

30. Nadere informatie

(Bijv. overige zaken die de koper naar uw mening moet weten)

- badkamer momenteel nog geen afwerking

- bij harde wind en regen af en toe toe water bij de glazen pui tuinkamer en de raam zijkant

Locatie op de kaart

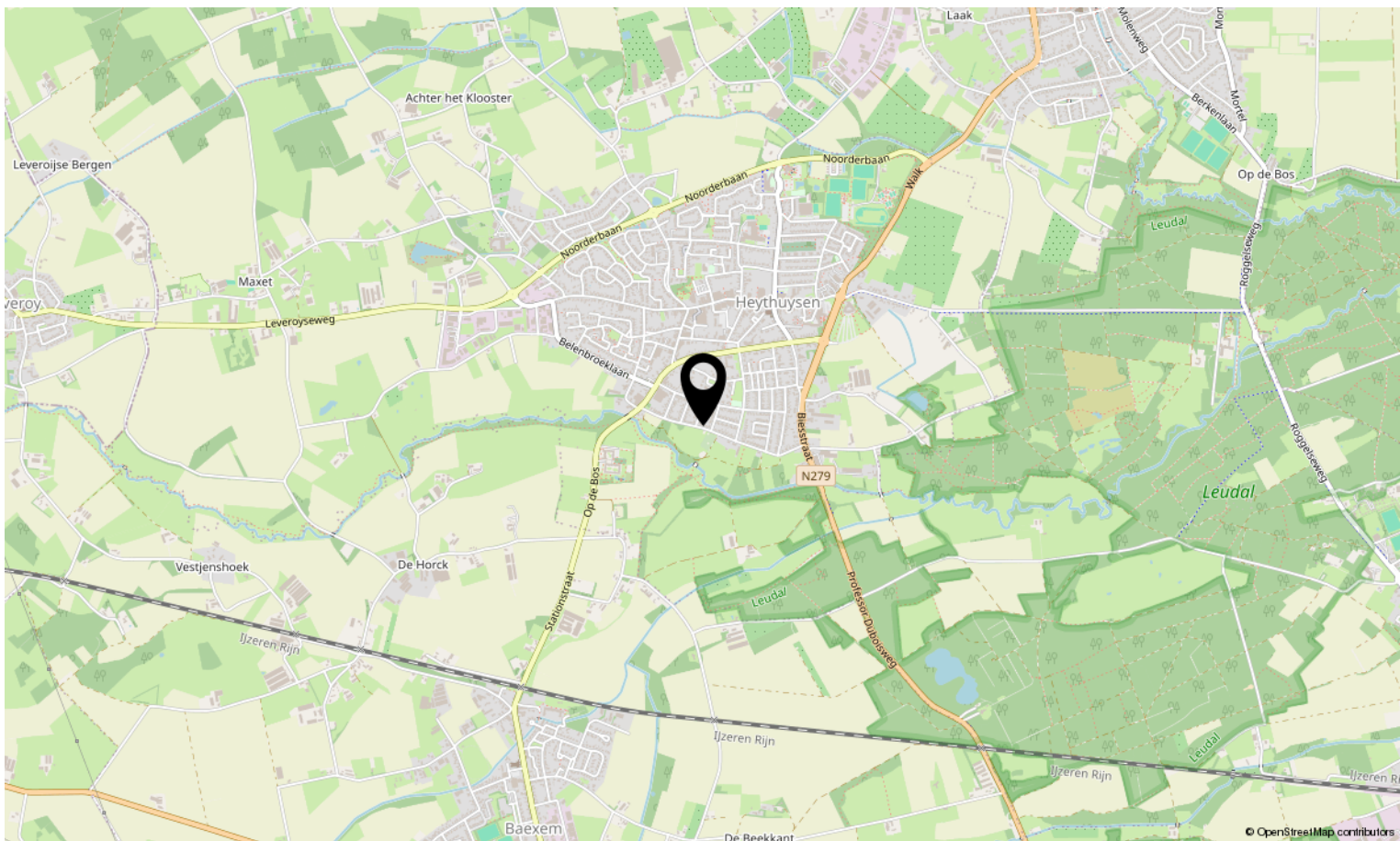
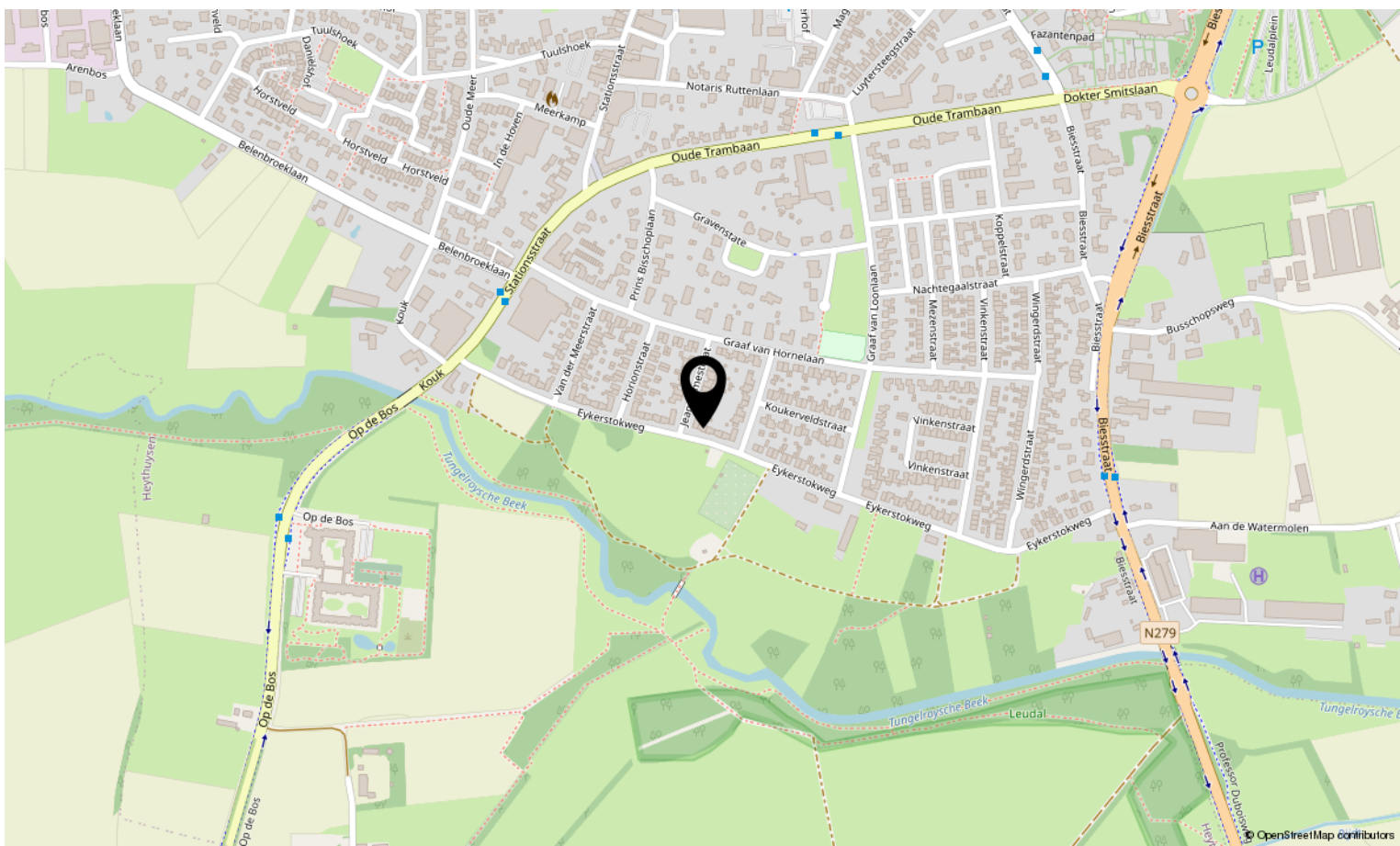

Bekijk deze woning online!

eykerstokweg70.nl



Eykerstokweg 70, Heythuysen



**Scan deze code en bekijk de woning
op je mobiel!**



Interesse in deze woning?

Neem contact op met ons kantoor.

Reuvers Makelaardij B.V.

Dorpstraat 15, Heythuysen
+31475202005 | info@reuversmakelaardij.nl
reuversmakelaardij.nl



Reuvers
MAKELAARDIJ